

UNA UBICACIÓN PRIVILEGIADA PARA CONOCER LAS MARAVILLAS QUE ESCONDEN LOS ESTEROS



PUERTO VALLE
HOTEL DE ESTEROS



HOTEL DE ESTEROS

La Reserva Natural Iberá, es una de las reservas de agua dulce más importantes del continente y constituye el área protegida más grande de la Argentina.

Tiene una extensión de 1.300.000 hectáreas y dentro de su territorio alberga a 4 especies en peligro de extinción: Lobito de Río, Aguará Guazú, Venado de las Pampas y Ciervo de los Pantanos. Posee las dos especies de caimán de la Argentina: el yacaré negro y el yacaré overo. Su riqueza ornitológica está representada por más de 350 especies de aves. Puerto Valle se encuentra en el extremo noreste de la reserva y se ha convertido en una alternativa sumamente conveniente para descubrirla. Su ubicación privilegiada permite contar con un punto de acceso privado a los esteros y debido a su cercanía, es posible combinarlo con las Cataratas de Iguazú.

El hotel se encuentra emplazado sobre la costa del Río Paraná y las tierras en las cuales comienzan los esteros, es por ello que todo lo que ocurre en la propiedad se relaciona con el Río, la Estancia y el Estero.

DISTANCIAS



ITUZAINGÓ	25 km
AEROPUERTO POSADAS (PSS)	55 km
RUINAS DE SAN IGNACIO	110 km
CORRIENTES	260 km
PUERTO IGUAZÚ	350 km

UBICACIÓN

Puerto Valle se encuentra en la región mesopotámica de Argentina, más precisamente en la localidad de Ituzaingó, provincia de Corrientes.

Su ubicación es inmejorable, ya que se encuentra a tan solo 55 km del aeropuerto de Posadas (PSS) y 350 km del aeropuerto internacional de Puerto Iguazú (IGR), contando así con conexiones aéreas tanto en Argentina como en Brasil.

Sin bien no hay vuelos entre Puerto Iguazú y Posadas es posible unirlos por tierra con un traslado privado y conocer las Ruinas de San Ignacio Mini*, las cuales se encuentran a medio camino entre los dos puntos.

(*) Declaradas Patrimonio Mundial de la Humanidad por la UNESCO

LATITUD -27° 36"
LONGITUD -56° 25"

CLIMA

Temperatura ideal todo el año

Las características y ubicación geográfica de los Esteros del Iberá se conjugan para mantener una temperatura agradable en todo momento.

Si bien el clima se mantiene templado a lo largo de todo el año, con una temperatura media de 20° C, la primavera es la estación ideal para visitar la zona, con mínimas de alrededor de 15° C y máximas de 28° C. Las épocas más lluviosas se registran en otoño y verano, y en general este último resulta ser muy húmedo y caluroso. La de menor precipitación es el invierno cuando, si bien baja la temperatura durante la noche, entre el mediodía y las primeras horas de la tarde se mantiene agradable.

Cualquiera sea la época del año, de todas formas, siempre es recomendable visitar los esteros equipado con protector solar, gafas de sol, campera rompeviento, calzado impermeable y repelente de mosquitos.





EN LA ESTANCIA

- Vivero forestal
- Sendero de los Monos
- Cabalgatas, libre uso de las bicicletas y acceso a la piscina



EN EL RÍO

- Navegación en el Río Paraná
- Travesías en kayak



EN LOS ESTEROS

- Excursión a la Laguna Valle

HABITACIONES



CASCO

Cantidad 5

Configuración Camas Twin o King

Dimensiones desde 35 m2

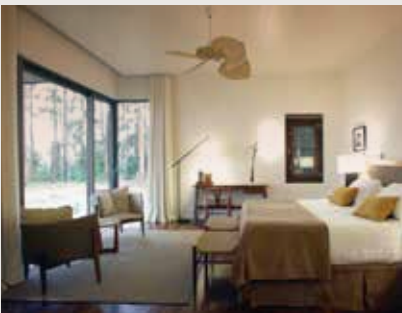

DELUXE

Cantidad 8

Configuración Camas Twin o King

Dimensiones desde 45 m2

Extras Admite una cama extra

Todas las habitaciones cuentan con vista al río.



RESTAURANTE

La propuesta del chef y su equipo rescatan la simpleza y carácter del lugar, dando protagonismo a los ingredientes típicos de la zona tales como peces de río, frutas tropicales y cítricos, entre muchos otros, que han sido parte de la costumbre gastronómica local por años.

Utilizando técnicas contemporáneas, la carta ofrece una variedad de aromas y sabores que maridan perfectamente con una cuidada carta de vinos, donde los comensales encontrarán algunas de las mejores etiquetas de la Argentina.

ESPACIOS

Los espacios marcan la impronta de esta antigua estancia. Ya sean junto al río, dentro del parque o en su casco, cada uno de ellos tiene mucho que ver con la identidad del lugar.

El **PARQUE** rodea la antigua casona y se extiende cubriendo algo más de 14 hectáreas, en las cuales se pueden contar numerosas especies autóctonas y exóticas. Ya sea por su galería de cañas entrelazadas o sus viejos árboles, el parque realza la belleza natural del Río.



En complicidad absoluta, una **HUERTA** orgánica toma protagonismo en las cercanías de la casona histórica; en ella se cultivan hierbas y vegetales que son utilizados para la elaboración de los platos de la cocina Gourmet.

Dejando la huerta, al otro lado del parque se encuentra la **PILETA**, la **PALAPA** y el **QUINCHO**; un refugio de tranquilidad para los cálidos días de verano. Las reposeras invitan a disfrutar del sol, mientras que la sombra y suave brisa envuelven los sillones bajo el techo de paja de la palapa.

Puertas adentro del hotel, hay otros ambientes que invitan a la tranquilidad y disfrute. Así la antigua cocina de la estancia fue reciclada íntegramente para dar lugar al **LIBRARY**, que gracias a su hogar a leña y biblioteca se convierte en el lugar indicado para pasar las tardes de invierno.

El **SALÓN** es otro de los espacios que completa la experiencia en Puerto Valle.

La refinada gastronomía y las vistas de la cuales se disfruta gracias a su amplios ventanales y sus terrazas; son la combinación perfecta para imprimir momentos y sabores en la memoria.